

The image features four vertical decorative bars on the left side. From left to right: a green bar with a close-up of plant leaves; a golden-brown bar with a close-up of wheat stalks; a dark grey bar with a close-up of a horse's mane; and a blue bar with a binary code pattern (0s and 1s).

agra

2026

Die Landwirtschaftsausstellung
in Mitteldeutschland

**Jetzt
anmelden
und dabei
sein!**

9. bis 12. April

Leipziger Messegelände

www.agra-messe.de



Willkommen auf der agra 2026

Zum 18. Mal öffnet die agra 2026 ihre Tore in Leipzig und wird an vier Tagen zum wichtigsten Treffpunkt der Landwirtschaft in Ost- und Mitteldeutschland mit faszinierenden Einblicken in die regionale und überregionale Agrarwirtschaft.

110.000 m² Ausstellungsfläche in den **Hallen 2 und 4 sowie im Freigelände**, rund 1.000 Marken und über **50.000 Besucher** erwarten Sie. Hier werden die wichtigsten Neuheiten, Fachthemen und Trends vorgestellt und diskutiert. Seien Sie dabei und treffen Sie Ihre Zielgruppen, neue Kunden und Partner! Vernetzen Sie sich erfolgreich mit der Landwirtschaft der Zukunft und profitieren Sie von Ideen und Impulsen für Ihr Business.

Die agra 2026 präsentiert als Schaufenster der Agrarwirtschaft allein **auf 85.000 m² leistungsstarke Land- und Forsttechnik** aller führenden Marken. Darüber hinaus erwarten die Besucher Spitzenleistungen der Tierzucht, moderne Technologien und Verfahren der Pflanzen- und Tierproduktion, sowie Aktuelles aus der Ernährungswirtschaft.

Ein **vielseitiges Rahmenprogramm** mit Tierschauen, Tierzucht Wettbewerben, Fachvorträgen, Podiumsdiskussionen, Technikvorführungen und interaktiven Angeboten sowie Sonderschauen zu landwirtschaftlichen Innovationen, Nachhaltigkeit und Erneuerbaren Energien, der agra-Forstwelt, dem agra-Campus, dem agra-Marktplatz und der Aktionsfläche "Frauen in der Landwirtschaft" sorgen für ein informatives und spannendes Messeerlebnis.

Werden auch Sie Aussteller auf der agra 2026 - wir freuen uns auf Sie!



Sabrina Förder

Projektleiterin
agra Veranstaltungen GmbH



Die agra ist eine der wertvollsten Messen, um uns dem Fachpublikum zu präsentieren!

New-Tec Ost Vertriebsgesellschaft für Agrartechnik mbH



Daten und Fakten



*Ein wichtiges
Branchenevent für den
mitteldeutschen Raum -
und für die Zukunft!*

Agrartechnik Vertrieb Sachsen GmbH



AUSSTELLUNGSFLÄCHE

- **70.000m²** Freigelände
- **40.000m²** Hallenfläche

AUSSTELLER

- **792** Aussteller
- **über 1.000** Marken

90 % ...der Aussteller waren mit der Messe **insgesamt zufrieden.**

86 % ... würden die agra anderen Firmen **weiterempfehlen.**

94 % ... werden (wahrscheinlich) **wieder ausstellen.**

MEDIALE AUFMERKSAMKEIT

- **1.329** Veröffentlichungen
- **201 Mio.** Medienkontakte

BESUCHER

- **51.706** Besucher
- **75%** aus Mitteldeutschland

■ **77%** arbeiten in Betrieben bis 100 Mitarbeiter, **23%** sind in Betrieben mit über 100 Mitarbeitern beschäftigt

■ **56%** sind in der Primärproduktion tätig

■ **36%** arbeiten in Handel, Vertrieb, Handwerk und Technik

95 % ... sind **zufrieden bis sehr zufrieden** mit ihrem Besuch.

94 % ... würden die agra **weiterempfehlen.**

99 % ... betrachten die agra als **wichtig bzw. sehr wichtig für die Landwirtschaft** in Ost- und Mitteldeutschland.

Quelle:

Aussteller- und Besucherbefragung agra 2024



ZUR ANMELDUNG



agra 2026

Gute Gründe für Ihre Teilnahme

NEUE KUNDEN GEWINNEN UND UMSATZ STEIGERN

Erreichen Sie bei den über **50.000 kaufkräftigen Besuchern** genau Ihre Zielgruppe! Neben einer **110.000 m²** Ausstellungsfläche mit allein 85.000 m² Technikausstellung sorgen ein vielseitiges Fach- und Rahmenprogramm mit relevanten Schwerpunktthemen für maximale Reichweite.

NETZWERKE FÜR DIE ZUKUNFT

Die agra Landwirtschaftsausstellung ist **die Plattform der mitteldeutschen Agrarbranche**, um sich über Neuheiten und Trends zu informieren, sich eine umfassende Markt- und Angebotsübersicht zu verschaffen, Geschäftsverbindungen mit Händlern und Herstellern aufzunehmen, Investitionen auf den Weg zu bringen und sich mit Kollegen vor Ort auszutauschen.

MAXIMALE AUFMERKSAMKEIT

Profitieren Sie von der Strahlkraft einer der größten regionalen Landwirtschaftsmessen in Deutschland mit über **201 Millionen Medienkontakten** und über 1.300 Veröffentlichungen vor, während und nach der Messe.

VIELSEITIGE MÖGLICHKEITEN

Mit einer guten Infrastruktur, optimalen Ausstellungs- und Standortbedingungen, vielseitigen Präsentations- und Werbemöglichkeiten sowie einer familiären Atmosphäre bietet Ihnen die agra Landwirtschaftsausstellung in Leipzig seit 36 Jahren ein **auf Ihre Bedürfnisse ausgerichtetes Instrument für die eigene Vermarktung**.

Informationen zur Anmeldung finden Sie unter **Anmeldung & Ausstellerinformation** auf www.agra-messe.de sowie in unserem digitalen **Aussteller-Service-Portal!**



Die agra ist ein guter Ort, um fachbezogenen Kontakte zu knüpfen, unser Netzwerk zu erweitern und neue Ideen zu entwickeln.

LAND.VISION

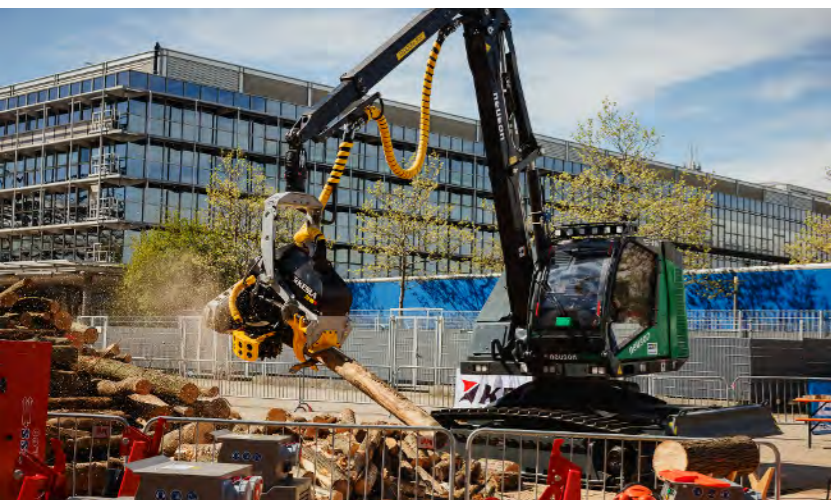



*Für uns ist die agra DAS
Event für die östlichen
Bundesländer und
wesentlicher Bestandteil
unseres Kontakts mit Kunden
und Partnern.*

PTG Reifendruckregelsysteme GmbH



ZUR ANMELDUNG



agra 2026

Die Themenvielfalt

- Leistungsstarke Landtechnik
- Verfahren, Technik und Betriebsmittel der Pflanzen- und Tierproduktion
- Spitzenleistungen der Tierzucht und Tierschauen
- Schwerpunktthema Tierhaltung, Tiergesundheit und Tierwohl
- Forst- und Kommunaltechnik
- Landwirtschaftliche Forschung und Innovation
- Bildung und Ausbildung
- Fachzeitschriften, Verlage und Medien
- Politik und Verbandsarbeit

■ **agra - Marktplatz:** Schaufenster der regionalen Ernährungswirtschaft

■ **agra - Forstwelt:** Sonderschau für Forst und Wald

■ **agra - Campus:** Schwerpunktfäche für landwirtschaftliche Bildung

■ **agra - Eco:** interdisziplinäres Cluster für Nachhaltigkeit und erneuerbare Energien

■ **Aktionsfläche Frauen in der Landwirtschaft** und **Green Girls**



ZUR ANMELDUNG



agra 2026

Ihre **Ausstellungs-Optionen***



HALLEN (HALLE 2 UND 4)

- **Reihenstand:** 69,00 €/m²
- **Eckstand:** 79,00 €/m²
- **Kopfstand:** 84,00 €/m²
- **Blockstand:** 89,00 €/m²

FREIGELÄNDE

- **Reihenstand:** 34,00 €/m²
- **Eckstand:** 37,00 €/m²
- **Kopfstand:** 39,00 €/m²
- **Blockstand:** 42,00 €/m²

*Gut, dass wir da
waren!*

Genießergenossenschaft Sachsen eG



SONDERSCHAU agra - Marktplatz

Die Plattform für die mitteldeutsche Ernährungswirtschaft und ein beliebter Besuchermagnet bietet im Herzen der Messe **flexible Ausstellungsmöglichkeiten mit und ohne Komplettpaket****.

- **ohne Paket:** Hallenmietpreis
- **9 m² im Paket**:** 1.300,00 €
- **12 m² im Paket**:** 1.680,00 €
- **15 m² im Paket**:** 1.995,00 €
- **> 15m² im Paket**:** Preis auf Anfrage

Förderung möglich! Nehmen Sie Kontakt zu uns auf!

**Ausstellerpaket agra-Marktplatz:

Fläche, Messewände Holzoptik, Bodenbelag PVC Holzoptik, Blende exkl. Blendenbeschriftung, Präsentationen auf der Bühne, Portrait auf der Website

***Alle Preise verstehen sich zzgl. Anmeldegebühr (250,00 €), Medieneintrag (195,00 €) sowie einer Müllpauschale (40,00 €)
Alle Preise verstehen sich zzgl. 19,00 % MwSt.**

SONDERSCHAU agra - Campus

Die Plattform für landwirtschaftliche Bildung bietet als **attraktive Standpaketlösung***** Hoch- und Fachschulen, Bildungs- und Ausbildungseinrichtungen, Innungen, Universitäten und Instituten die Möglichkeit, sich und das eigene Ausbildungsprogramm vorzustellen, miteinander zu vernetzen, Forschungsergebnisse auszutauschen und Nachwuchs zu gewinnen.

- **12 m²:** 2.095,00 €
- **> 12m²:** Preis auf Anfrage

***Standpaket agra-Campus:

Fläche, Messewände weiß, Bodenbelag Teppich, Blende, Counter, Strahler, 3kW-ELT, Gemeinschaftsflächen





ANFAHRT

Sie erreichen das Veranstaltungsgelände über die A14 oder mit öffentlichen Verkehrsmitteln.

NAHVERKEHR

TRAM Linie 16; Haltestelle Messeglände

S Linien S1, S2, S5, S5X; Bahnhof Messeglände

Der Hauptbahnhof Leipzig und der Flughafen Halle-Leipzig sind im 10-Minuten-takt mit der S-Bahn zu erreichen.



MESSEGELÄNDE

Das moderne Gelände der Leipziger Messe mit seiner hervorragenden Infrastruktur bietet der agra 2026 sehr gute Ausstellungs-, Standort- und Servicebedingungen.

Die Messe findet daher in den Hallen 2 und 4 sowie im Freigelände statt.



VERANSTALTUNGSORT

Leipziger Messe
Messe-Allee 1
04356 Leipzig

VERANSTALTER

agra Veranstaltungen GmbH
Friedrich-Ebert-Straße 26
04416 Markkleeberg

KONTAKT

agra@agra-messe.de
Telefon: +49 (0)341 98972101
www.agra-messe.de

PROJEKTLEITUNG

Sabrina Förder
E-Mail: s.foerder@agra-messe.de
Telefon: +49 (0)341 98972112

TICKETING UND BACKOFFICE

Steffi Bischoff
E-Mail: s.bischoff@agra-messe.de
Telefon: +49 (0)341 98972106

AUSSTELLERBETREUUNG

Jeanette Brown
E-Mail: j.brown@agra-messe.de
Telefon: +49 (0)341 98972115

MARKETING, MEDIEN UND PROTOKOLL, SONDERSCHAUEN

Norbert Schmid
E-Mail: n.schmid@agra-messe.de
Telefon: +49 (0)160 4936542

Dr. Maria John-Gerhardt
E-Mail: m.john-gerhardt@agra-messe.de
Telefon: +49 (0)1512 3339858

TIERPRÄSENTATIONEN UND -ORGANISATION

Annette Winter
E-Mail: a.winter@agra-messe.de
Telefon: +49 (0)175 7220518

